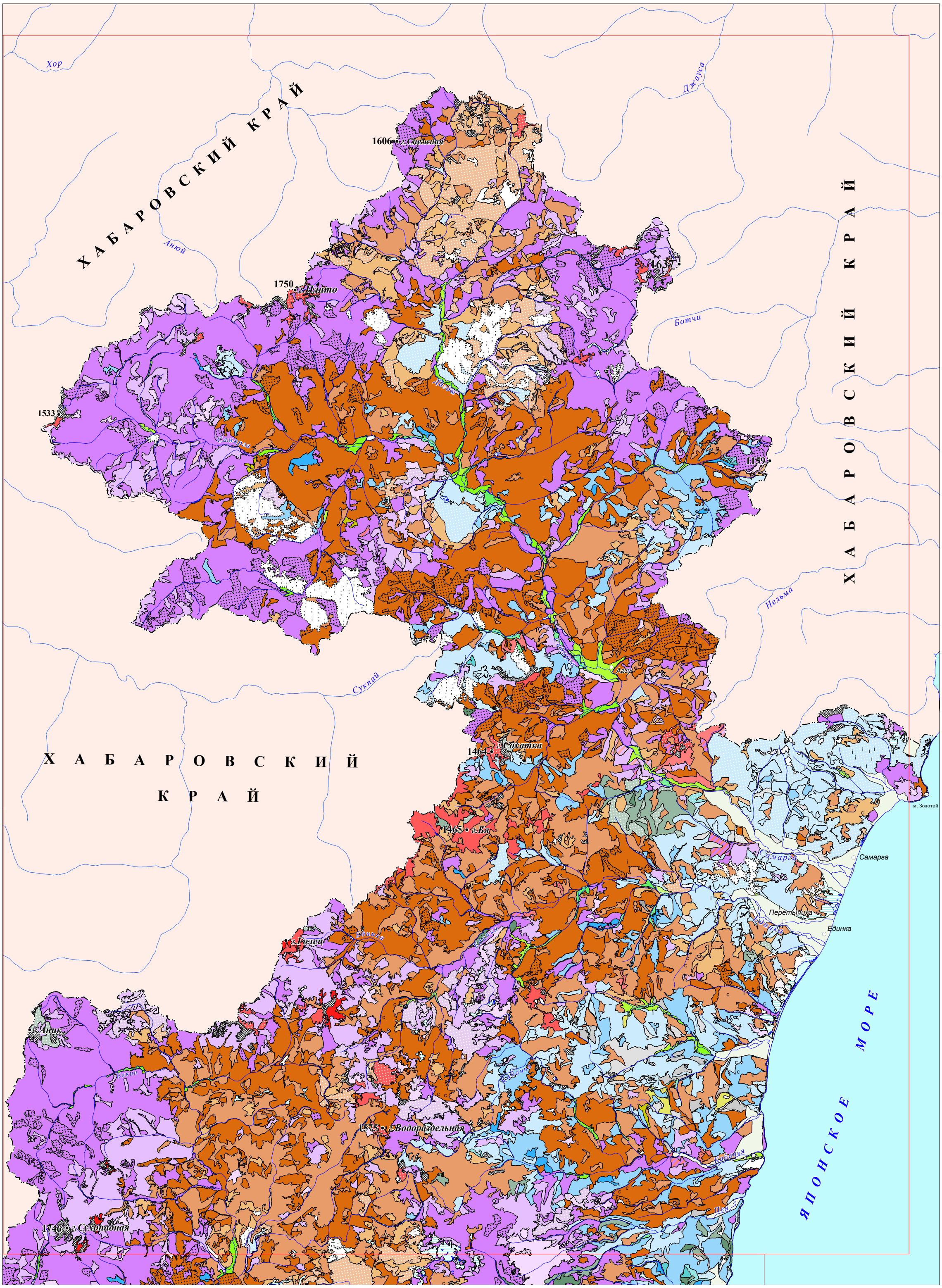
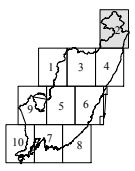
РАСПРЕДЕЛЕНИЕ ПОКРЫТОЙ ЛЕСОМ ПЛОЩАДИ ПО ЗАПАСАМ СТВОЛОВОЙ ДРЕВЕСИНЫ